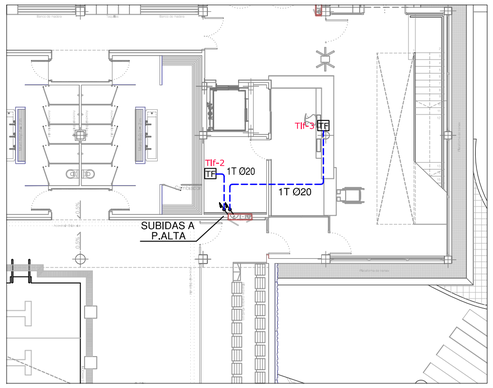

RED DE TELEFONÍA - PLANTA BAJA - E: 1/150

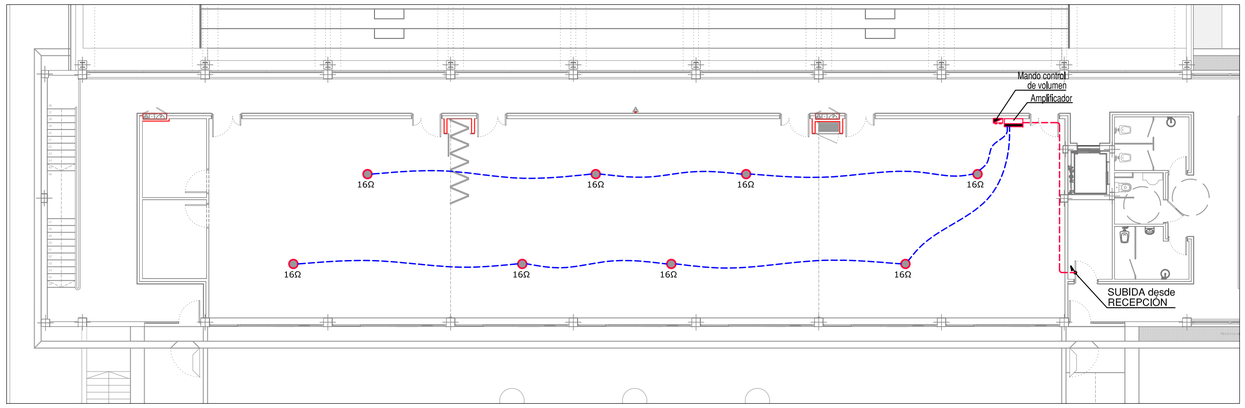

INSTALACIONES DE MEGAFONÍA - PLANTA ALTA - E: 1/150

LEYENDA TELECOMUNICACIONES	
	REGISTRO
	RS. REGISTRO SECUNDARIO
TF	TOMA DE TELEFONO
TV	TOMA DE TELEVISION
	PUESTO DE TRABAJO (2TC+2RJ45)
	PUESTO DE TRABAJO (2TC+2RJ45+2TC "SAI")
	CAJA DE REGISTRO
40x40	ARQUETA DE OBRA "40x40cm"
	MONTANTE

LEYENDA SONIDO	
	ALTAVOZ EMPOTRADO
	ALTAVOZ - BAFLE
	AMPLIFICADOR / CENTRAL
	PUNTO DE CONTROL
	MONTANTE / BAJANTE

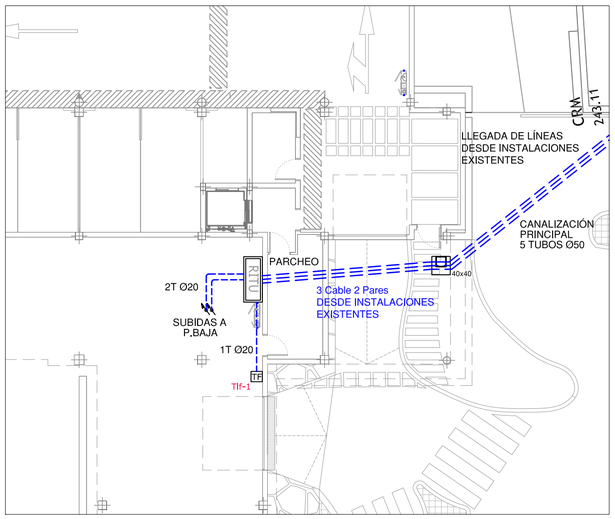

RED DE TELEFONÍA - PLANTA SÓTANO - E: 1/150

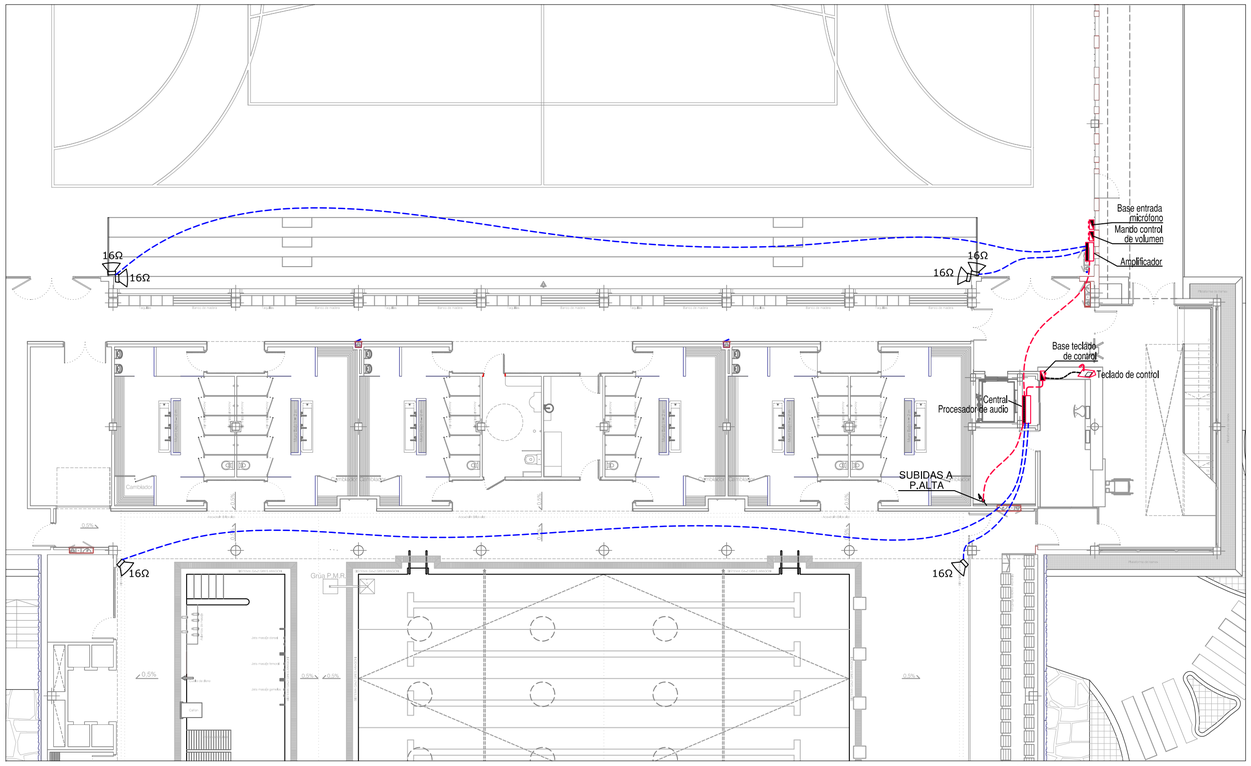

INSTALACIONES DE MEGAFONÍA - PLANTA BAJA - E: 1/150

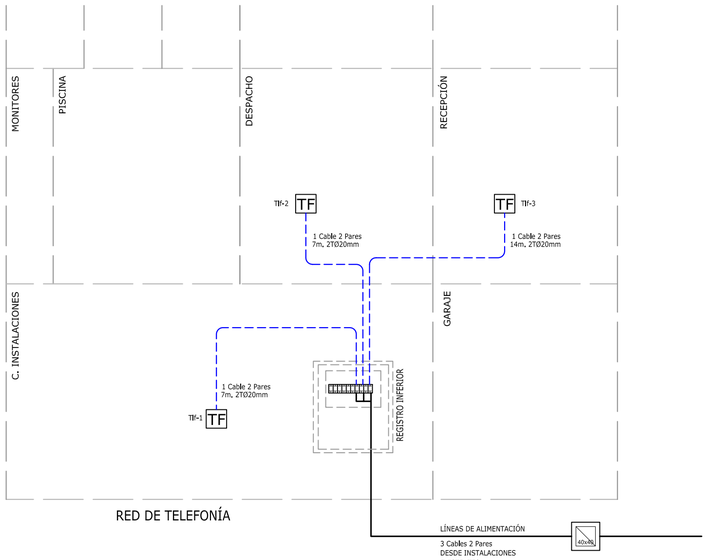

RED DE TELEFONÍA

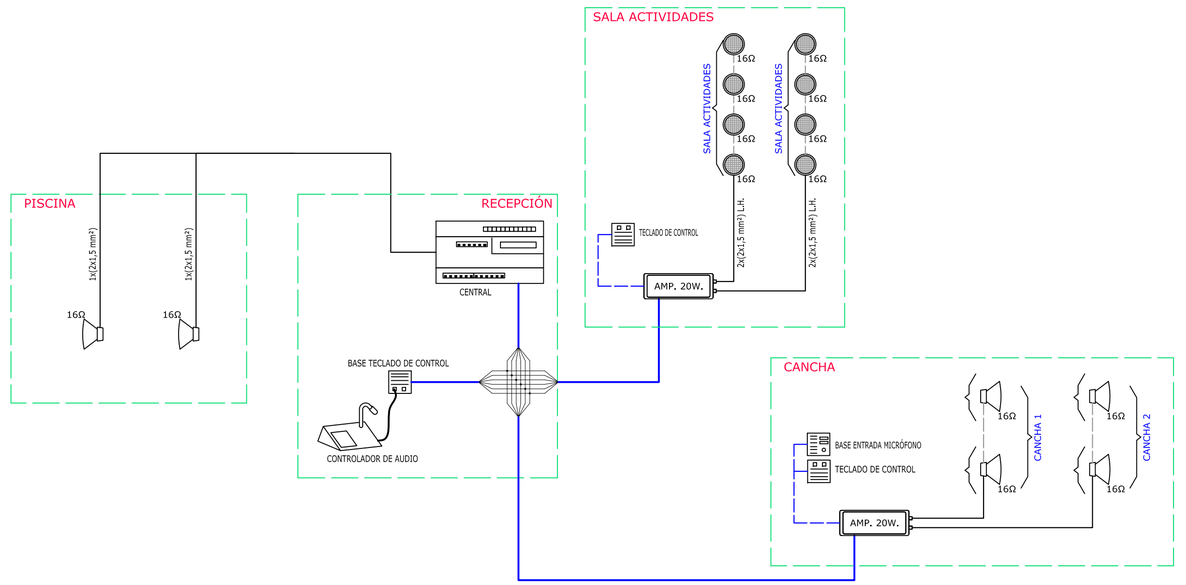

ESQUEMA MEGAFONÍA GENERAL

nota:

No escalar los dibujos. Cualquier discrepancia debe ser comunicada de inmediato a la direccion facultativa. Todas las medidas deben ser comprobadas en obra con anterioridad a la realizacion de cualquier trabajo.

1. LAS INDICACIONES DE LOS ARQUITECTOS, INGENIEROS, ESPECIALISTAS Y TECNICOS DE ELECTRICIDAD E INSTALACIONES DEBEN SER RESPETADAS POR LA CONSTRUCTORA.

2. ESTE PLANO DEBE ENTENDERSE COMO UNA PARTE DEL CONJUNTO DE PLANOS MEDICIONES, CALCULOS Y MEMORIA PARA MAYOR DETALLE Y ACLARACIONES.

3. TODO CAMBIO TIENE QUE SER APROBADO POR LA DIRECCION FACULTATIVA.

Imagen

revisiones

rev	fecha	comentarios	autor	revisado

observaciones

cliente

COLEGIOS ARENAS

arquitectos

Luis J. Castellano Bollaíoscol. nº 965 Daniel Padrón Hernándezcol. nº 2597

Luis Doreste Silva 15, 4ºB
CP35004, Las Palmas, Spain
T. +34 649 911801

Sócrates 7, bajo esquina Platón
CP35600, Puerto del Rosario, Spain
T. +34 928 533368
M. 679 980505

colaborador Proyecto Instalaciones

EPROIN SLP | Christian Olivares Martínez col. nº 1805 COITILPA

León y Castillo, 11 1ºAB
CP35600, Puerto del Rosario, Spain
T. +34 928 852386 M. 609 682149

proyecto

PISCINA, PABELLON DEPORTIVO Y GARAJE

emplazamiento
Carretera de los Tarahales - GRAN CANARIA

categoría
INSTALACIONES

familia
TELECOMUNICACIONES

título
INSTALACIONES DE TELECOMUNICACIONES
TELÉFONO y MEGAFONÍA

fecha	fase	escala
15-11-2012	PROYECTO EJECUCION	1:150

I13 | rev

VISADO: 29-01-2014 BÁSICO + EJECUCIÓN - COL. Nº 00965. 02597 ID c03606efa459d45a72ddc4ff355ea6c9
13/000069/5000 Impresion de la hoja 1 de 1 del documento visado con firma electronica del Colegio Oficial de Arquitectos de Canarias. DEMARCACION DE FUERTEVENTURA